ENDRINGER I FRIVILLIGHET OG FORENINGSLIV

Hur har Redd Barna Norge mött förändringarna inom frivilligheten och föreningslivet? I denna interaktiva workshop får du en inblick i hur organisationen under det senaste decenniet har stärkt och förnyat arbetet med medlemmar och frivilliga. Vi delar konkreta exempel på hur människor organiserar sig och bidrar till aktiviteter för barn och barns rättigheter i Norge. Vad kan vi bli bättre på – och vad kan vi lära av varandra över landsgränserna?

Redd Barna

Redd Barna

INNSJEKK

Hvem er du og hva er din tilknytning i Rädda Barnen?

Hva betyr frivillighet for deg?

Redd Barna

REDD BARNA - HVEM ER VI?

Redd Barna

HER JOBBER VI

- 30 medlemsland (rødt)
- Tilstede i 116 land (oransje)

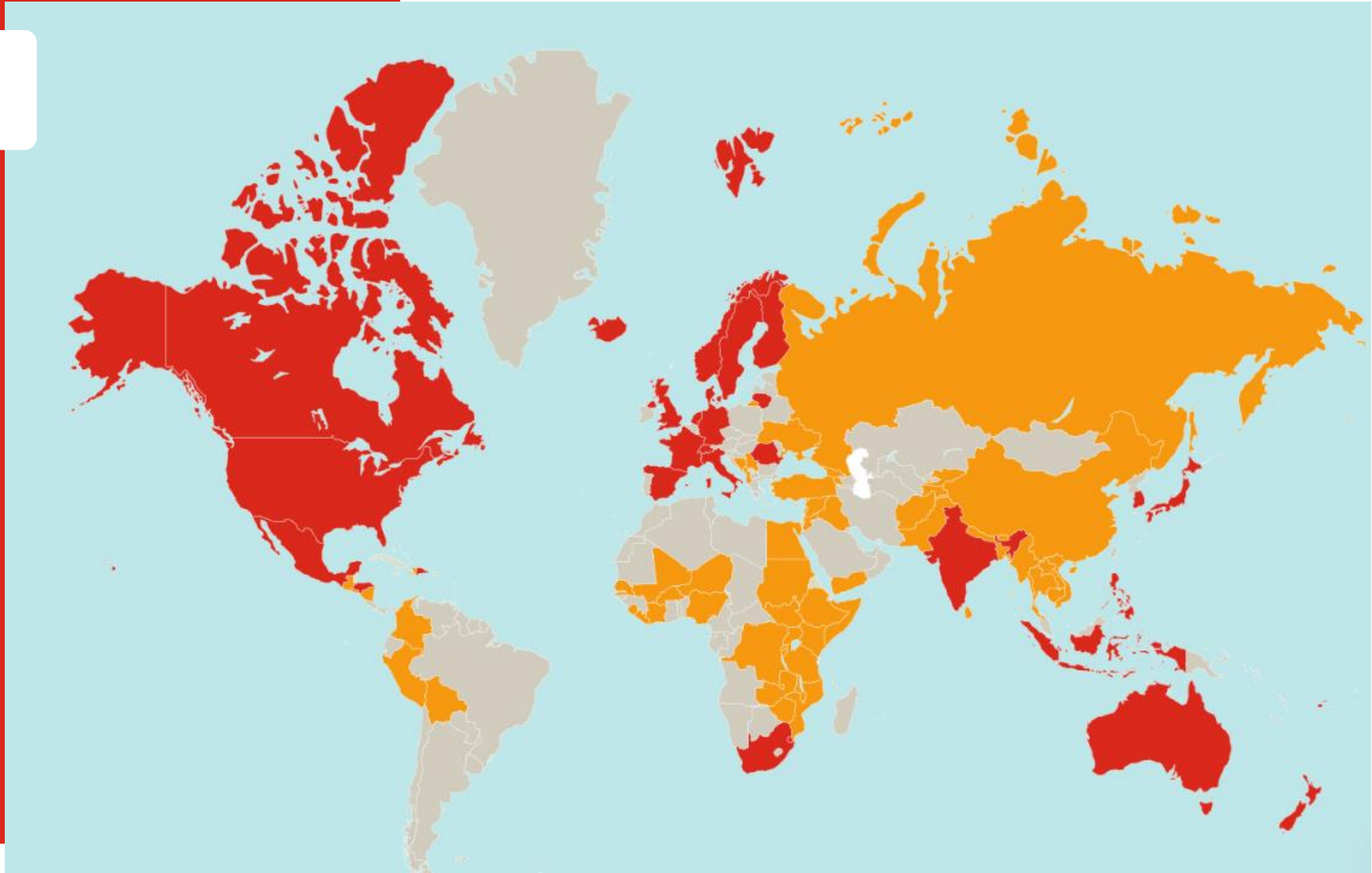

Redd Barna

STRATEGI 2025 - 2027

HVA VI VIL OPPNÅ

Sikre at barn og unge har uavbrutt tilgang til trygg og god utdanning

Kjempe for en trygg og fredelig barndom i frihet

Stå opp for og med barn og unge mot klima- og miljøødeleggelser

Fremme godt styresett for barn og unge og bekjempe familiefattigdom

BYGGE-KLOSSER

ORGANISASJON

- Medlemsdemokrati og frivillighet
- Bærekraftig arbeidsplass
- Sunn økonomi

ARBEIDSPRINSIPPER

- Barn og unges medvirkning
- Ikke-diskriminering
- Lokalt ledet og globalt tilnyttet

GRUNNMUR

BARNEKONVENSJONEN

Redd Barna

FRIVILLIGHETEN I ENDRING

1970–1990-tallet:

tradisjonelle organisasjoner som idrettslag, korps, og humanitære foreninger. Medlemskap og langvarig

frivillig arbeid ble ofte organisert gjennom faste strukturer.

2000-tallet: skifte mot mer fleksible og prosjektbaserte former for frivillighet. Engasjement på egne premisser, og digitale plattformer begynte å spille en rolle i organisering og mobilisering.

2010-tallet: Frivilligheten ble mer mangfoldig, både i form og innhold. Nye grupper, inkludert innvandrere og unge, engasjerte seg i større grad. Sosiale medier og digitale verktøy gjorde det enklere å nå ut og koordinere innsats.

Redd Barna

Trender i frivilligheten

En tydelig trend i frivilligheten er at vi ser større grad av engasjement knyttet til enkeltsaker og prosjekter. I dag vil ikke frivillige knytte seg til en organisasjon i lang tid, da de heller er ute etter tidsavgrenset innsats og fleksibilitet.

Frivilligheten i Norge i dag

Deltakelse og motivasjon

61 % av befolkningen har deltatt i frivillig arbeid det siste året – stabilt fra året før

39 % har ikke deltatt, men **41 %** av disse kunne tenke seg å bidra, dersom de hadde blitt spurt

Eldre (60+) er mest åpne for å engasjere seg, mens småbarnsforeldre er minst tilbøyelige

Rekruttering

Rekrutteringsforsøk har gått ned fra **32 % til 27 %**

Rekruttering skjer mest via personlige relasjoner, og sjelden via åpne kanaler som e-post eller telefon

Donasjoner og engasjement

55 % har gitt penger til frivillige organisasjoner – høyeste nivå siden 2018

Idrett, lokalmiljø og kultur topper engasjementet, mens politikk- og interesseorganisasjoner har nedgang

Frivilligheten i Norge, forts.

Kjønn

Det er **flere menn enn kvinner** som deltar i frivillig arbeid: **63 %** av de som har vært frivillige minst noen ganger er menn

Kvinner er mer aktive i **omsorgsrelatert frivillighet**, mens menn dominerer i **idrett og praktisk arbeid**

Alder

Eldre (60+) er mest aktive og positive til frivillig innsats.

Unge voksne (18–29) har lavere deltakelse, og særlig **unge menn** har falt fra etter pandemien

Småbarnsforeldre er den gruppen som i minst grad ønsker å engasjere seg frivillig

DISKUSJON

Hva er trender i frivilligheten i Sverige? Er det lik/ulikt som i Norge? Hvordan har endringer i frivillighet og foreningsliv påvirket Redda bärnen?

- Diskuter først i gruppen, deretter tar vi en kort diskusjon i plenum

Redd Barna

Medlemsdemokrati, innsamling og fokus på barn i internasjonale kriser

Historisk tilbakeblikk

Redd Barna

Lokallag engasjerte seg for flykninger og nybosatte

Mottaksgrupper og flykningearbeidet

Barns rett til lek og fritid

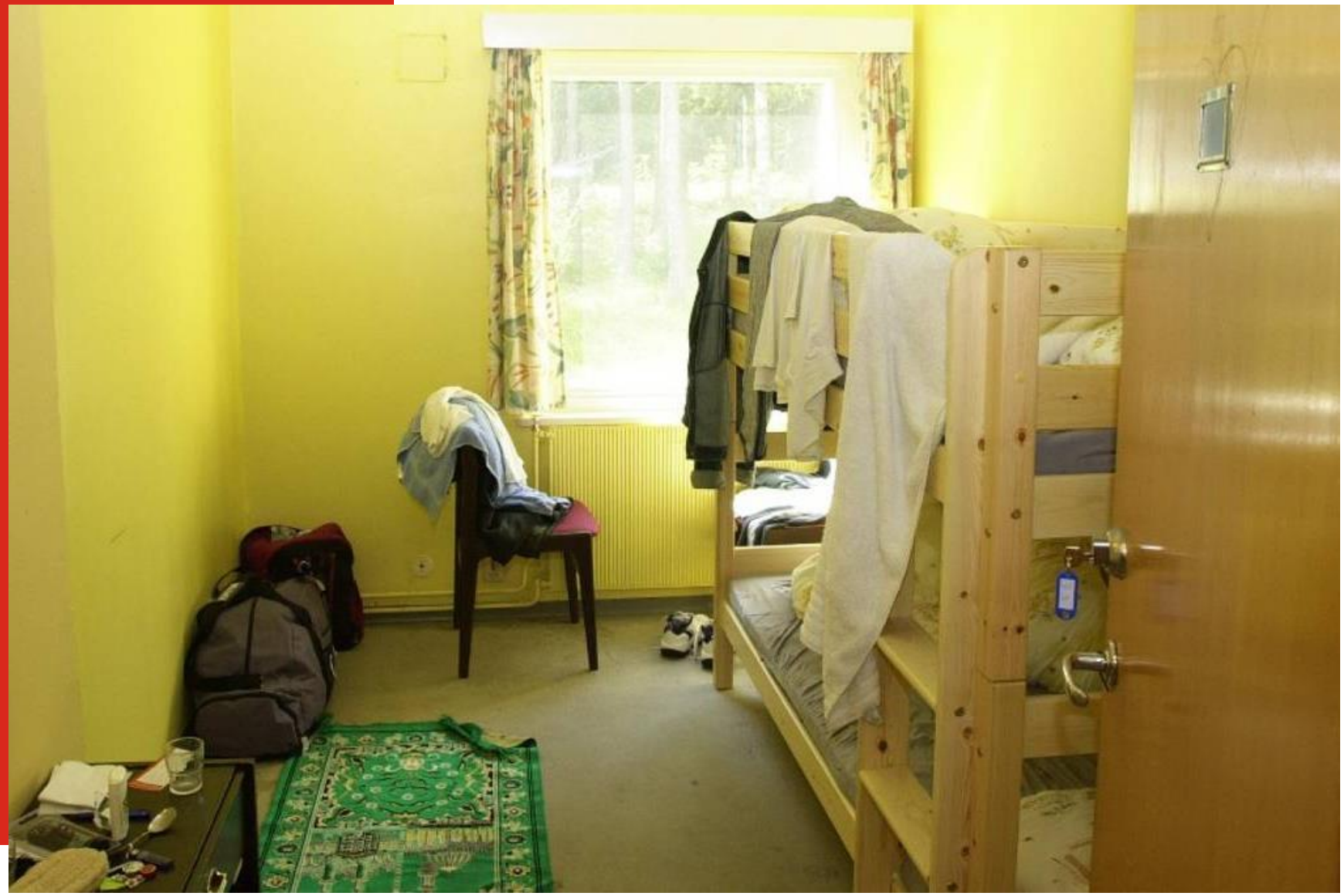

Redd Barna

Redd Barna i Norge

Redd Barna har ;

5000 medlemmer

1000 frivillige

90 frivilliggrupper

5 regionkontor

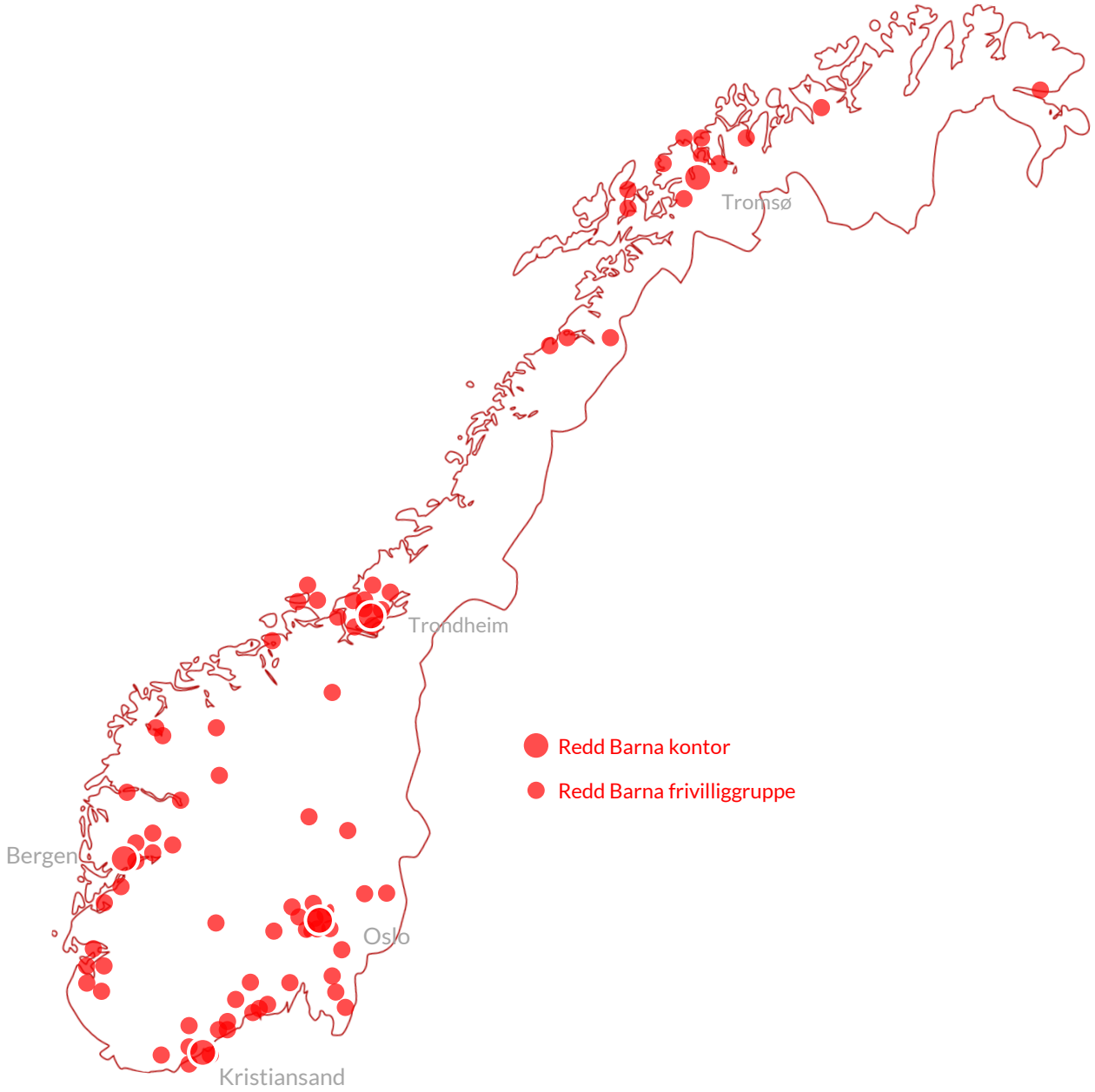

Redd Barna

Porteføljeperspektiv

Frivillige

Medlemmer

Fastgivere

Hva gruppene kan gjøre

- **Direkteaktiviteter for barn**
  - Aktivitet på asylmottak
  - Aktivitet på krisesenter
  - Møteplass og arrangementer for barn
  - En god nabo
  - Et naturlig møte
- **Rettighetsarbeid**
  - Innsamling
  - Politisk påvirkning
  - Kampanje og oppmerksomhet

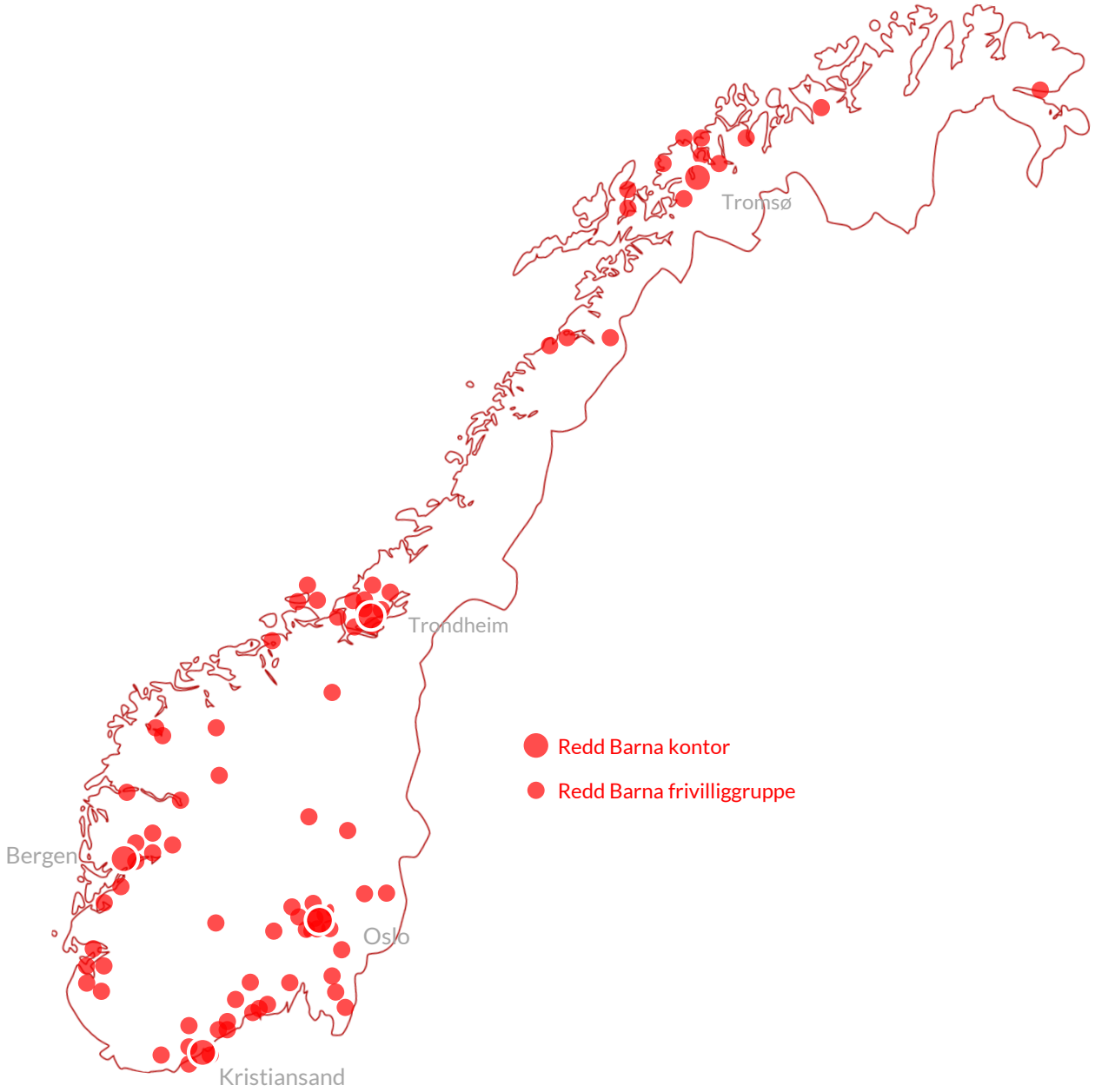

Redd Barna

Våre organisering

- Landet er delt i fem regioner med regionskontor
- Ved innmelding knyttes nye medlemmer kun til region, men kan delta i frivillig arbeid i en (eller flere) Redd Barna grupper hvis de ønsker
- Alle frivilliggrupper er organisert med demokratisk valgt styre
- Årlige regionmøter hvor alle medlemmer i regionen kan delta

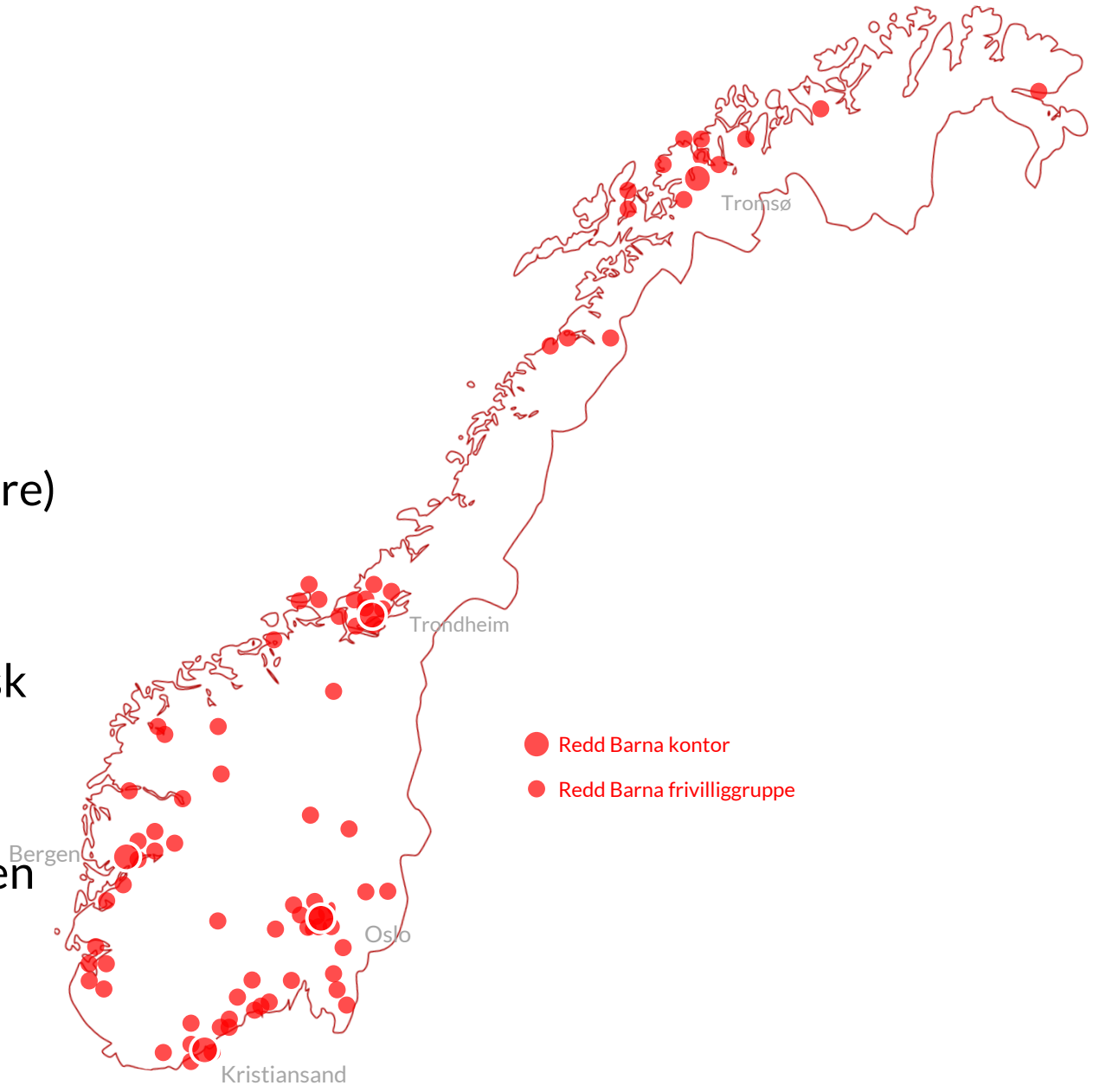

Redd Barna

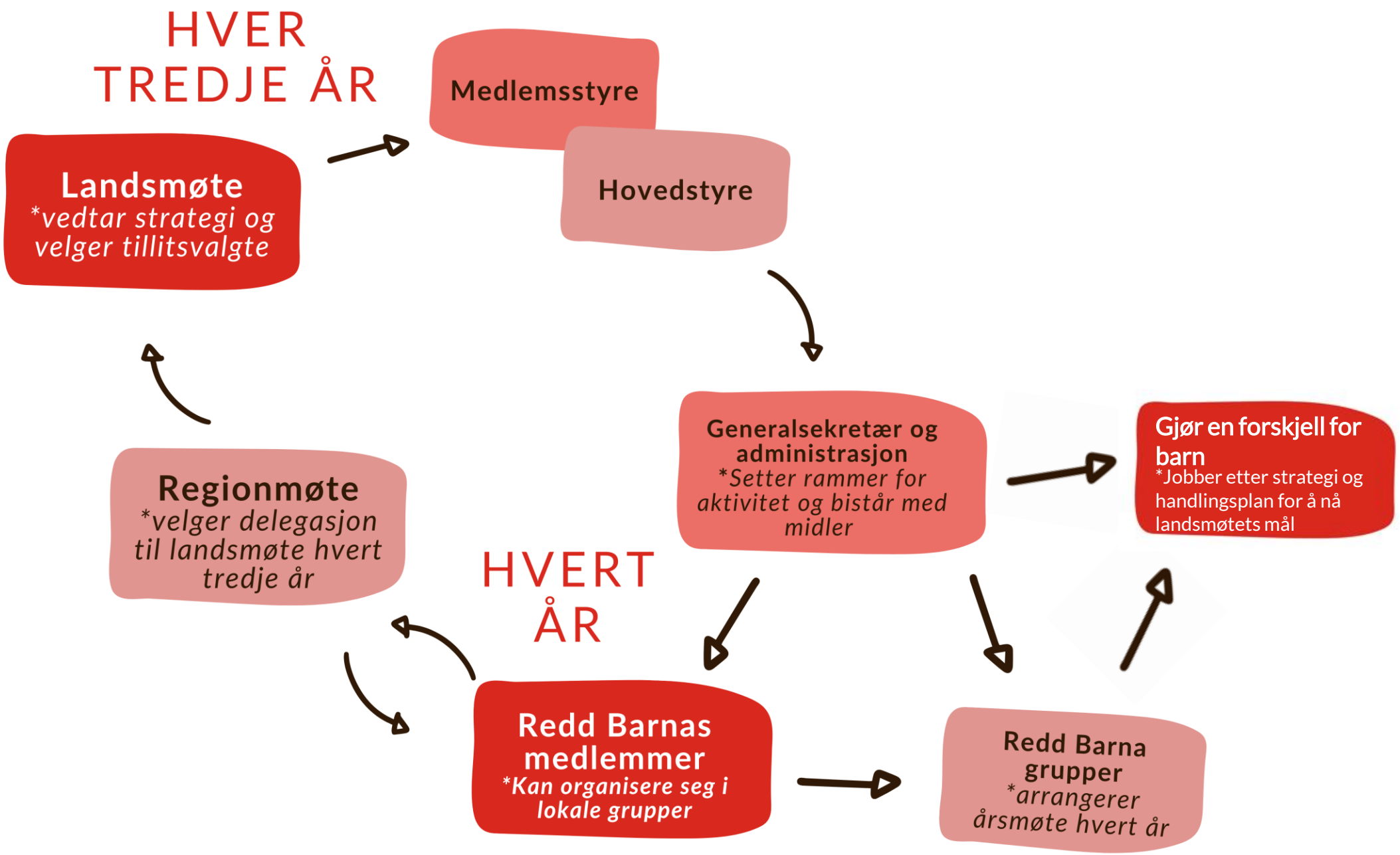
HVER TREDJE ÅR
Medlemsstyre
Hovedstyre
Landsmøte
*vedtar strategi og velger tillitsvalgte
Generalsekretær og administrasjon
*Setter rammer for aktivitet og bistår med midler
Gjør en forskjell for barn
*Jobber etter strategi og handlingsplan for å nå landsmøtets mål
Regionmøte
*velger delegasjon til landsmøte hvert tredje år
HVERT ÅR
Redd Barnas medlemmer
*Kan organisere seg i lokale grupper
Redd Barna grupper
*arrangerer årsmøte hvert år

To nasjonale styrer

Medlemsstyret

- Øverste organet mellom to Landsmøter
- Tre representanter og én vara fra hver region. Totalt 15 medlemmer, samt leder.
- Utøver tilsyn og er et rådgivende organ. Ivaretar medlemmenes perspektiv i organisasjonen
- Tradisjonelt hatt fokus på nasjonal frivillighet og arbeid i Norge.
- Lager vedtekter for lokalt og regionalt arbeid. Gjennomfører regionmøter og bidrar til kompetanseutvikling.
- Møtes to ganger i året

Hovedstyret

- Består av 10 medlemmer, inkludert ansatt representanter og leder av Press – Redd Barna ungdom
- Ansvar for strategisk utvikling, fastsetter planer og budsjetter, ansettelse av generalsekretær, forberede og innkaller til landsmøter,
- Møtes månedlig

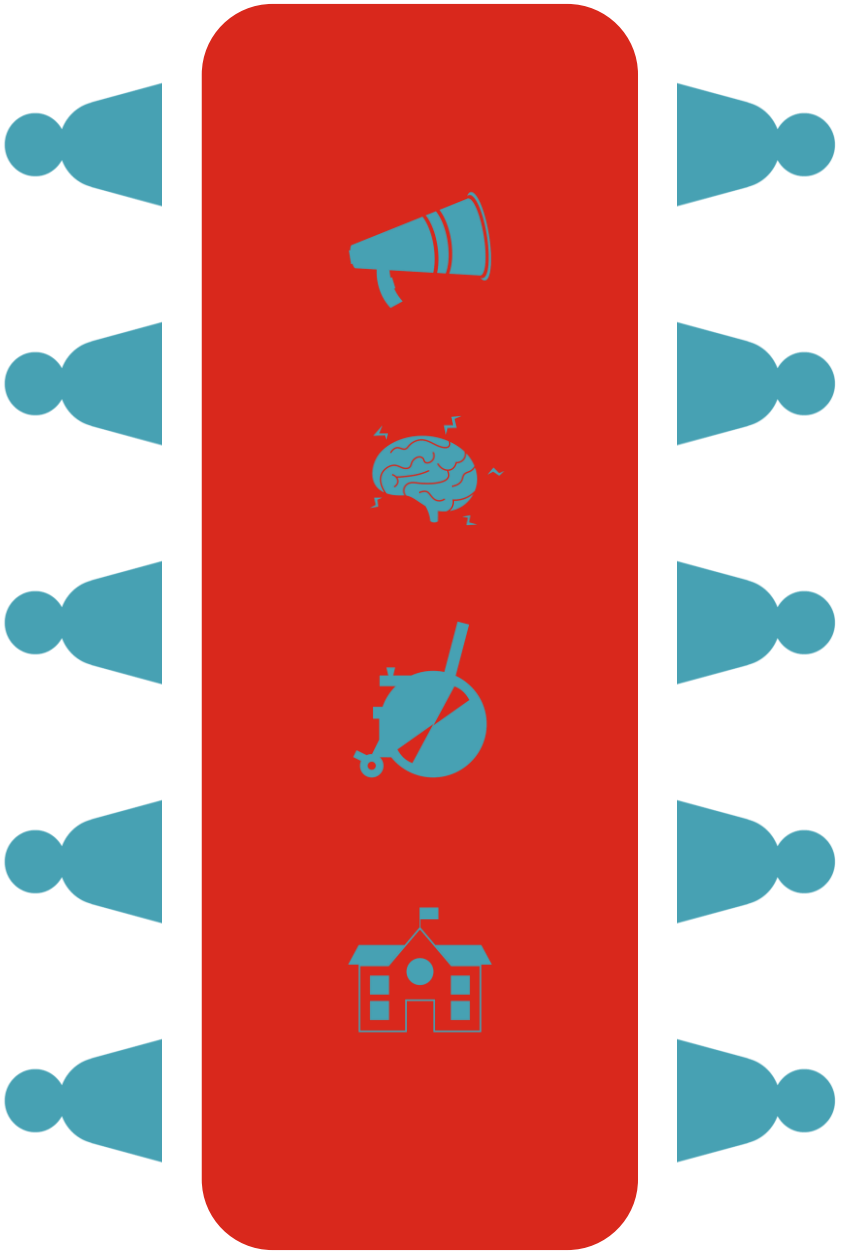

Redd Barna

Antall frivillige i Redd barna

1050 frivillige fordelt på 90 Redd Barna-grupper

Total Records
82

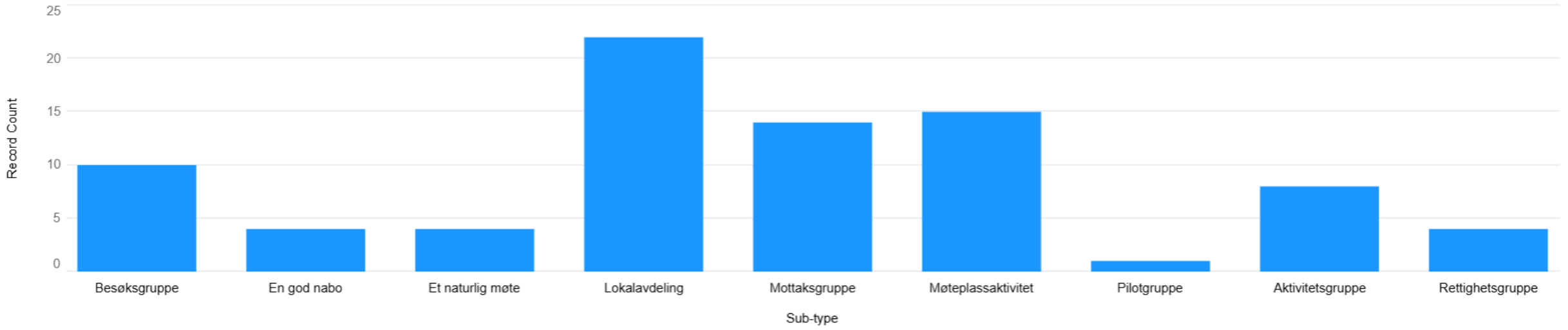

Kjønnsfordeling Redd Barna

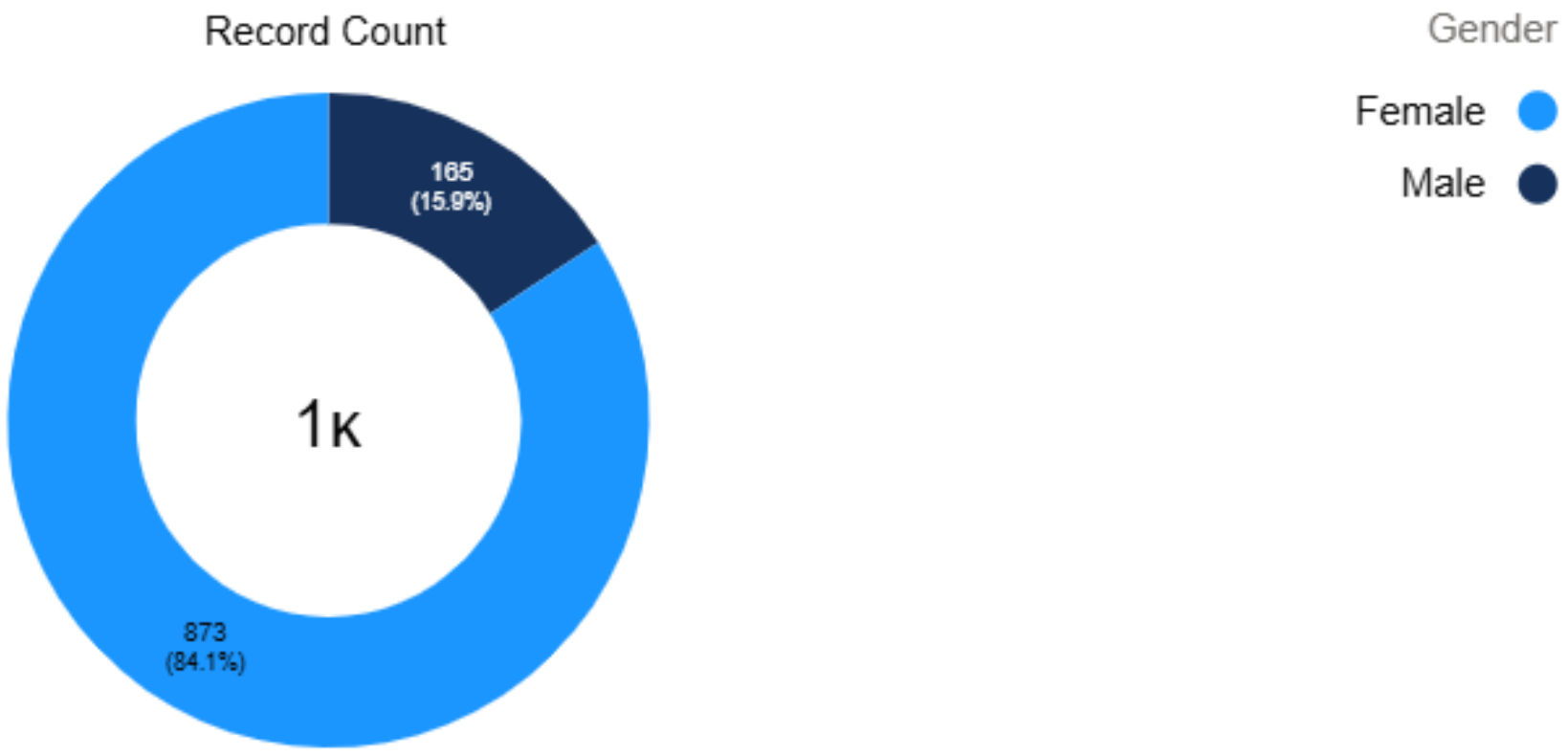

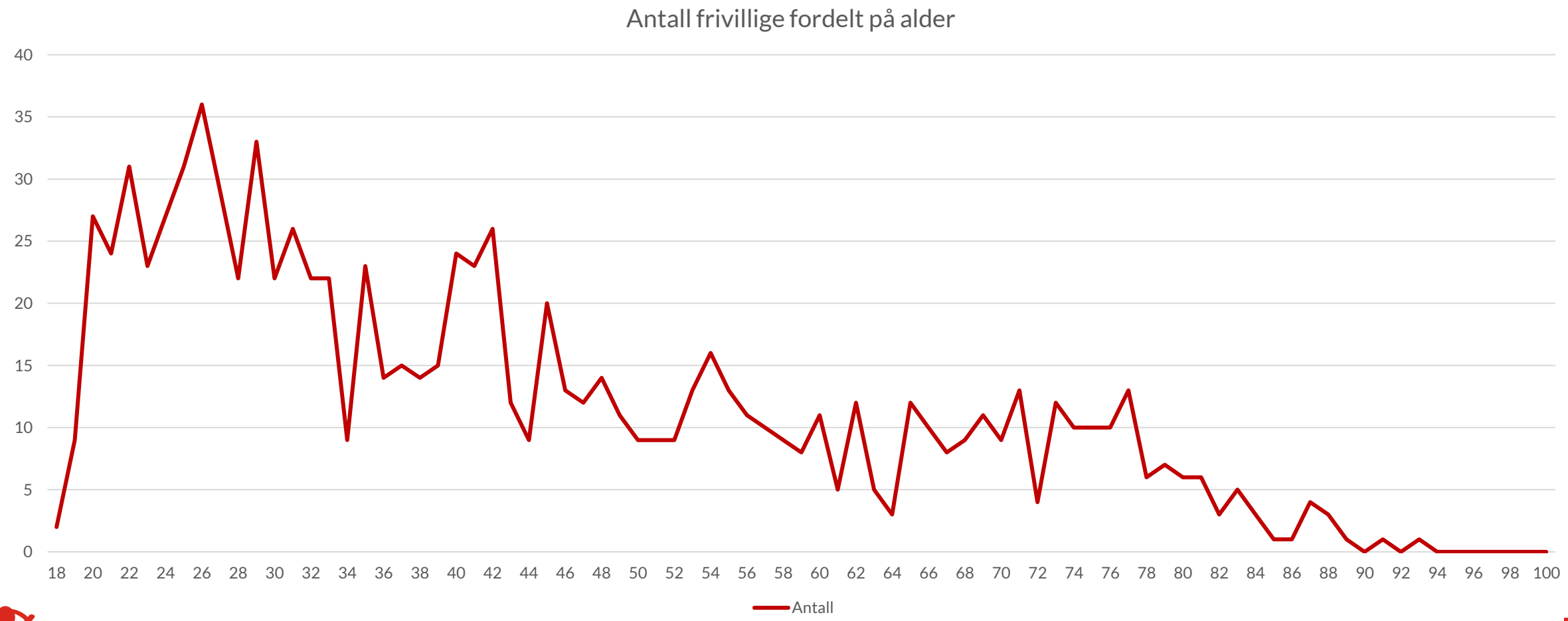
Antall frivillige fordelt på alder
40
35
30
25
20
15
10
5
0
18 20 22 24 26 28 30 32 34 36 38 40 42 44 46 48 50 52 54 56 58 60 62 64 66 68 70 72 74 76 78 80 82 84 86 88 90 92 94 96 98 100
Antall

Redd Barna

Redd Barna

DISKUSJON

Hva la du spesielt merke til? Noe du ble mer nyskjerrig på?

Redd Barna

Rettighetsarbeid

Redd Barna

SAMLET INN

1 MILLION

TIL REDD BARNA!

loppis på Averøy

LET
TAJ
LIVE

Redd
Barna

AKTIVITETER MED BARN I SÅRBARE LIVSSITUASJONER

Vi skaper skape pusterom i hverdagen for barn som av ulike årsaker lever i sårbare livssituasjoner.

Vi er tilstede på krisesentre, asylmottak, har aktiviteter med nybosatte flykningefamilier og lavinntektsfamilier.

"Det er vanskelig på mottak. Vanskelig å bo der. Bare vente og vente. Det er bra å komme seg ut".
(Gutt som har flyktet alene)

"Jeg liker at de kommer, vi gjør bestandig noe gøy"
(Barn på krisesenter)

Redd Barna

Nasjonalt

Vi hadde tilbud til over 430 000 barn og voksne

Redd Barnas frivillige har vært sammen med barn og unge på krisesentre med sang, spill, lek, leksehjelp og matlaging sammen med barn og deres mødre.

Redd Barna-frivillige har arrangert trygge aktiviteter for over 4300 barn og familier som har flyktet til Norge fra Ukraina og andre land.

Redd Barna har arrangert morsomme fritidsaktiviteter i norske kommuner for nesten 13.300 barn og 8000 voksne i deres familier. Alle arrangementer er åpne og gratis.

Vi har **gitt** opplæringstilbud om trygt skolemiljø og inkludering, nettvett, barns rettigheter og bærekraftig utvikling til over 340.000 barn. De samme barna kan ha fått undervisning i flere tema.

Redd Barna

ASYL

Målgruppe: Familier og ungdom som bor på mottak og søker asyl i Norge

Ukentlige aktiviteter for beboerne på mottak

Gratis å delta, mat og transport blir alltid sponset av Redd Barna. Aktiviteter inkluderer, Leos lekeland, Klatring på Grip, matlaging på mottaket, med mer.

AKTIVITETER MED FAMILIER PÅ MOTTAK

"Det er vanskelig på mottak. Vanskelig å bo der. Bare vente og vente. Det er bra å komme seg ut".
(Gutt som har flyktet alene)

Jeg syns det er veldig artig å være frivillig! Det er én gang i måneden, og jeg gleder meg til hver gang. Etter aktiviteten er det nesten som å ha vært på fest!

Frivillig

Familieaktiviteter på Buran bibliotek

Hovedmålgruppe: familier i lavinntekt

Månedlige aktiviteter for barnefamilier i bydelen

Gratis, krever ingen påmelding.

Aktiviteter som karneval, eventyrstund, sirkus, baking og juleverksted.

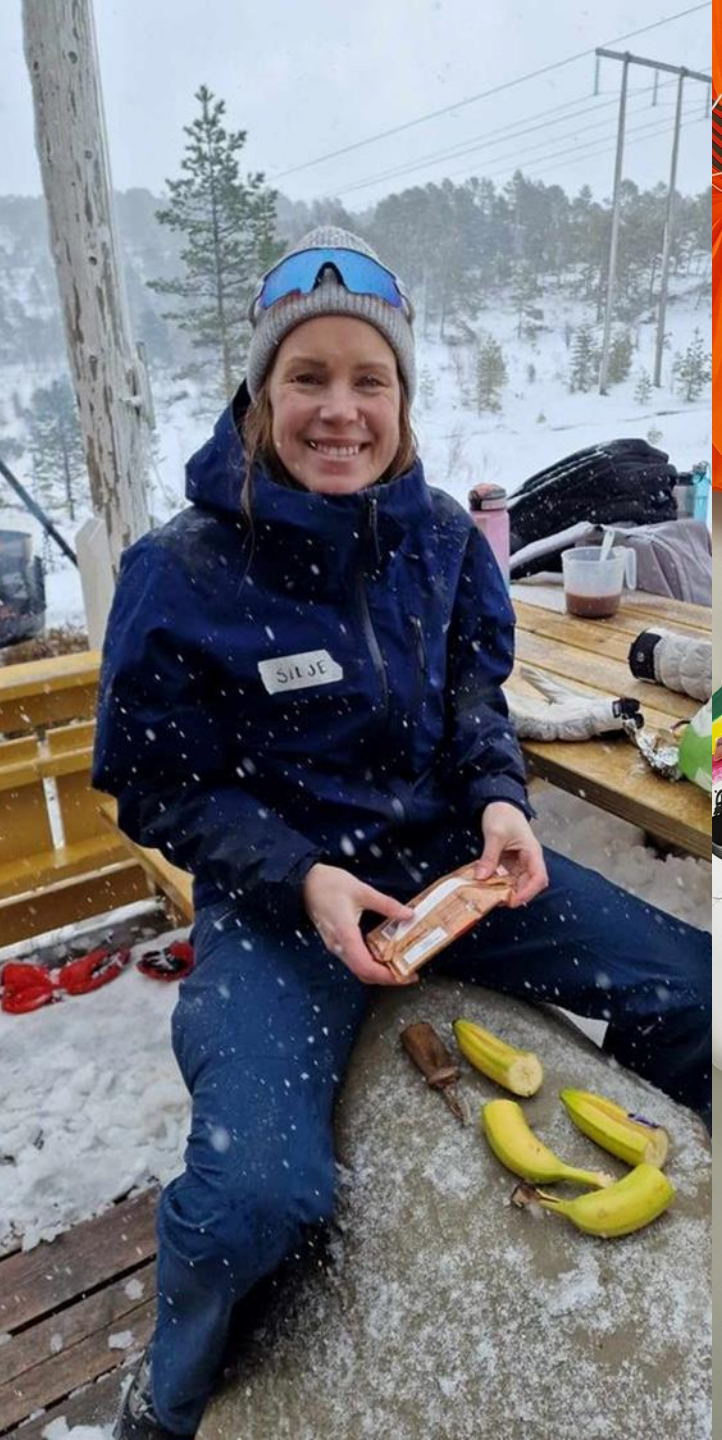
SILJE

BAMSE-
SYKEHUS
RESEPSION

Redd Barna

Barns erfaringer fra krisesenter

Barnerettighetsfrokost og politisk

Vi bruker erfaringer fra vårt arbeid I felt til å påvirke politikere og myndighetshaver

FRIVILLIGE PLANLEGGER VÅREN

Dato	Aktivitet	Frivillige som kan	Aktivitetsansvarlig
28.01.24	Havet - teater for barn (påmelding i forkant)	Olesia, Teresa, Katrine, Tinashe	Teresa/Cecilie/Jacqueline/ Tinashe
11.02.24	Bollebaking på kontoret (avlyst pga for få frivillige)	Tinashe	Cecilie, Jacqueline
25.02.24	Kino (Nova kinosenter)	Olesia, Jacqueline, Tinashe, Katrine	Katrine
10.03.24	Åpen gymsal (Ila barneskole)	Olesia, Katrine, Omid	Jacqueline
24.03.24	**Påskeferie**		
07.04.24	Voll gård	Tinashe, Jacqueline og Cecilie	Jacqueline
21.04.24 Flyttes til august/september?	Baseball (påmelding) kan kontakte aleksanderwermers@gmail.com	Jacqueline, nok frivillige?	Aasta
04.05.24 (lørdag) kl 13 - 16	Fjærdag på Rotvoll med felles mat til familiene	Jacqueline	Aasta
19.05.24	Grillfest (korsvika/sponhuset/skansen)	Cecilie, Omid, Jacqueline, (Tinashe)	Omid Jacqueline ordner med påmelding via EGN-telefon

KRAV TIL FRIVILLIGE SOM SKAL JOBBE MED BARN

- Medlemsskap i Redd barna
- Signere frivilligavtale
- Levere politiattest
- Fysiske og digitale kurs / Tryggere sammen
- Førstehjelpskurs

Redd Barna

KRAVOVERSIKT FRIVILLIGHETEN I REDD BARNA

ALLE FRIVILLIGE I REDD BARNA MÅ FULLFØRE FØLGENDE KRAV

- Medlemskap i Redd Barna
- Signere frivilligavtalen i Redd Barna før oppstart i aktivitet
- Gjennomføre kurset «Velkommen til Redd Barna» i Motimate
- Delta i en oppstarts-samtale med en regionansatt eller gruppeleder

KRAV FOR FRIVILLIGE SOM SKAL DELTA PÅ EN AKTIVITET MED BARN

- Levere politiattest <u>før oppstart</u>
- Gjennomføre kurset «Tryggere Sammen» i Motimate <u>før oppstart</u>
- Gjennomføre Førstehjelpskurs innen det første året og deretter fornyes hvert tredje år

KRAV SPESIFIKT FOR DE ULIKE AKTIVTETSGRUPPENE SOM GJØR AKTIVITETER MED BARN

Må være over 18 år om ikke annet er spesifisert

BESØKSGRUPPER	MOTTAKSGRUPPER	INTEGRERING	MØTEPLASSER
Fysisk opplæring	**«Barn som bor på asylmottak» i Motimate**	**Fysisk opplæring**	**Fysisk opplæring**
Levere bilde av seg selv	**Fysisk opplæring**	Anbefalte kurs i Motimate: «Den globale flyktningsituasjonen»	Anbefalte kurs i Motimate: «Møteplass»
Må forplikte seg for minst ett år	**25 års aldersgrense for aktiviteter med enslige mindreårige**	«Barn som bor på asylmottak»	«Barn i lavinntektsfamilier»
20 års aldersgrense	Anbefalte kurs i Motimate: «Den globale flyktningsituasjonen»	«Barn og traumer»	«Barn og traumer»
Anbefalte kurs i Motimate: «Barn og traumer»	«Barn og traumer»		

DISKUSJON

1) Hva tenker dere er likt / ulikt hvordan frivillige organiserer seg i Norge og Sverige?

2) Hvilke aktiviteter mener dere er viktige for å opprettholde og utvikle frivilligheten i Rädda barnen?

- Har du noen suksesshistorier fra ditt lokallag?

3) Hvilke utfordringer møter dere? Hvordan overkomme utfordringene?

Redd Barna

Viktige utviklingsprosjekter

Medlemmene selv løftet behovet for å styrke arbeidet med medlemsverving og frivilligrekruttering

Dette resulterte i to større prosjekter som har pågått siden 2022

Frivilligprosjektet

Nye nettsider og innmeldingsskjemaer

Nytt oppfølgingsløp for nye frivillige med digitale kurs og automatisert purring

Nye digitale verktøy som kan vise oss data om frivilligheten og resultater som frivillige skaper

Bedre verktøy for kommunikasjon mellom frivillige og frivillige og ansatte

SoMe

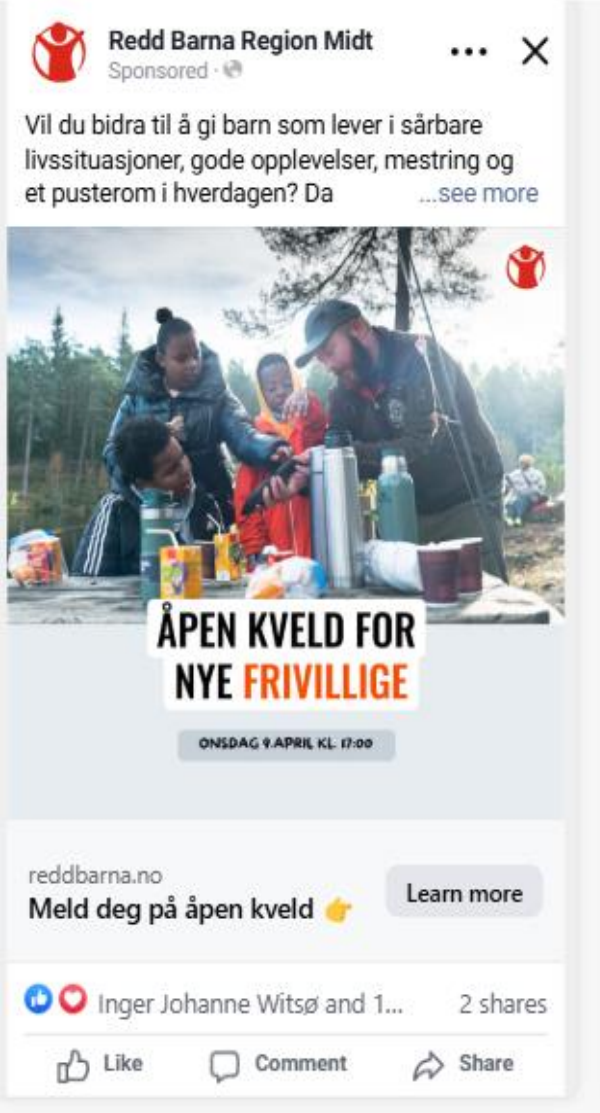
Redd Barna Region Midt
Sponsored ·
Vil du bidra til å gi barn som lever i sårbare livssituasjoner, gode opplevelser, mestring og et pusterom i hverdagen? Da ...see more
ÅPEN KVELD FOR
NYE FRIVILLIGE
ONSDAG 9.APRIL KL. 17:00
reddbarna.no
Meld deg på åpen kveld 👉
Learn more
Inger Johanne Witsø and 1...
2 shares
Like
Comment
Share

Redd Barna Region Midt
Published by Ines Vujicic ·
24 September at 11:30 ·
Redd Barna søker frivillige som vil arrangere aktive og spennende aktiviteter én kveld i måneden for ungdom 15-18 år som har flyktet alene til Norge. ... See more
syns du også det er gøy med klatring, kickboxing og skating?
REDDBARNA.NO
Aktiviteter for barn som har flyktet alene til Norge
Sign up

hurra for barnekonvensjonens bursdag!

Å være frivillig handler ikke bare om å gi av sin tid

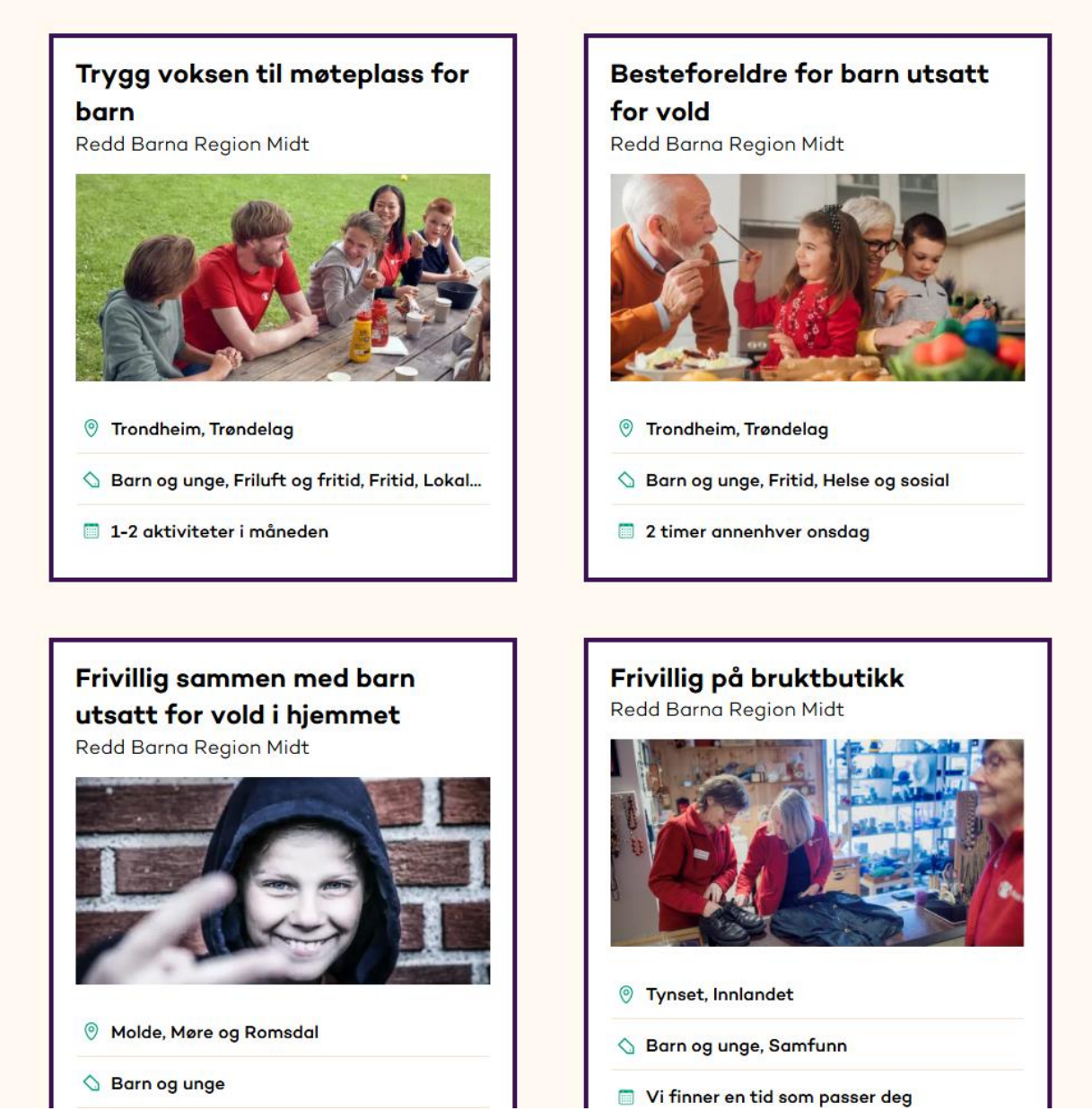

Frivillig.no

- Viktig kanal for oss
- 10 % av de som melder interesse, kommer via her

Medlemsprosjektet

Organisasjonen hadde over tid mistet medlemmer

Mange som ikke betalte

Tatt i bruk ny teknologi for medlemsavtaler i Vipps (Swish)

Spør alle som blir fastgivere om de også ønsker medlemskap

Dette har gitt resultater og medlemstallet er økende i dag.

Medlemmer per november 2025

5722

Antall medlemmer

1156

Nye medlemmer 2025

87,14%

Antall betalt

Redd Barna

Antall medlemsavtaler kansellert 2025

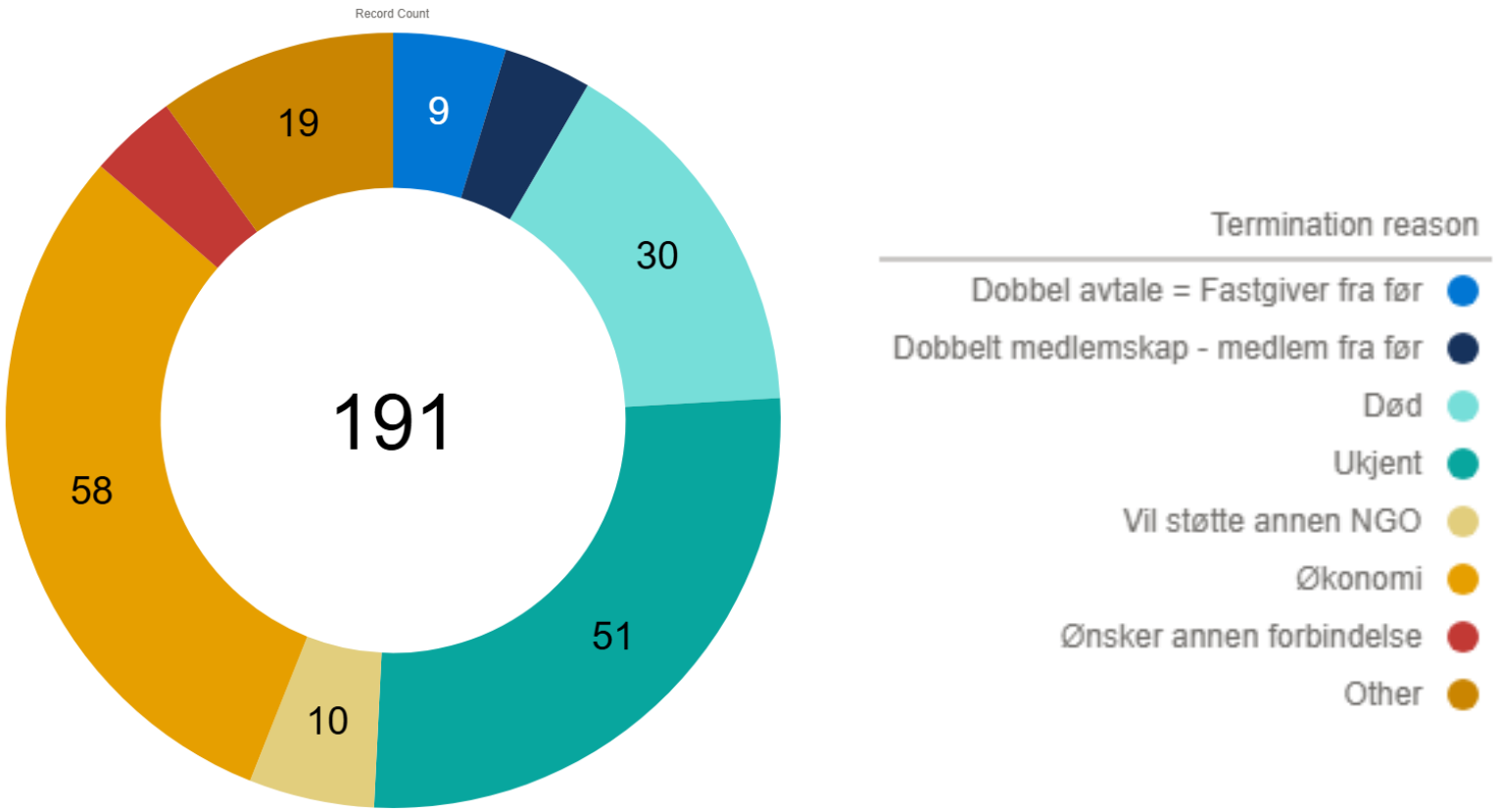

Redd Barna

Antall nye medlemmer siste to år

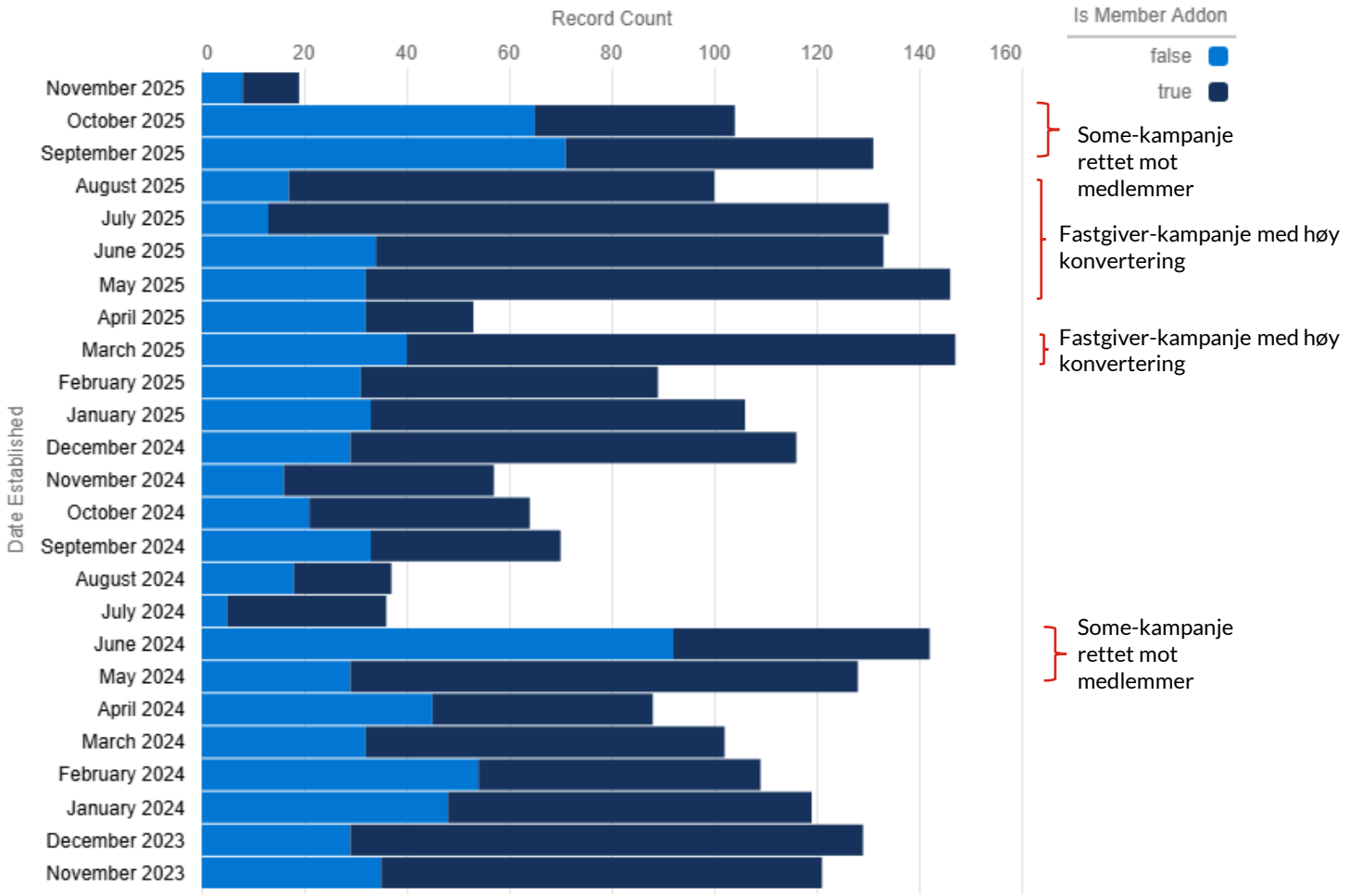

- Mørk blå er add-on fra web. Dvs de som melder seg opp som fastgiver via web og krysser av alternativet for å også være medlem. Ca 18% gjør dette.
- Lys blå er frivillige, og medlemmer gjennom opprop og spesifikke some-kampanjer rettet mot medlem mm.

Redd Barna

UTSJEKK

Hva tar du med deg fra denne workshopen?

Gullkorn fra dagen?

Redd Barna

Takk for oppmerksomheten!

Redd Barna